Suplemento para niños de la revista **Milicia Mariana**
Año 6 - Nº3 - 2011

El Rincón de los jóvenes

¡Amigos...

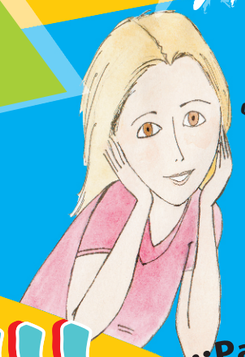

...Llegando a mitad de año, donde el otoño aparece y el calor nos abandona, nos volvemos a encontrar para seguir aprendiendo y entendiendo los momentos de la Misa. A continuación, te invito a seguir jugando con estos divertidos y variados entretenimientos.

¡¡¡Participemos todos juntos!!!

Ya conocimos algunas partes de la **Misa**, y...

¿AhOrA quÉ?

¡¡¡HORA DE PEDIR!!!

y YO también pido...

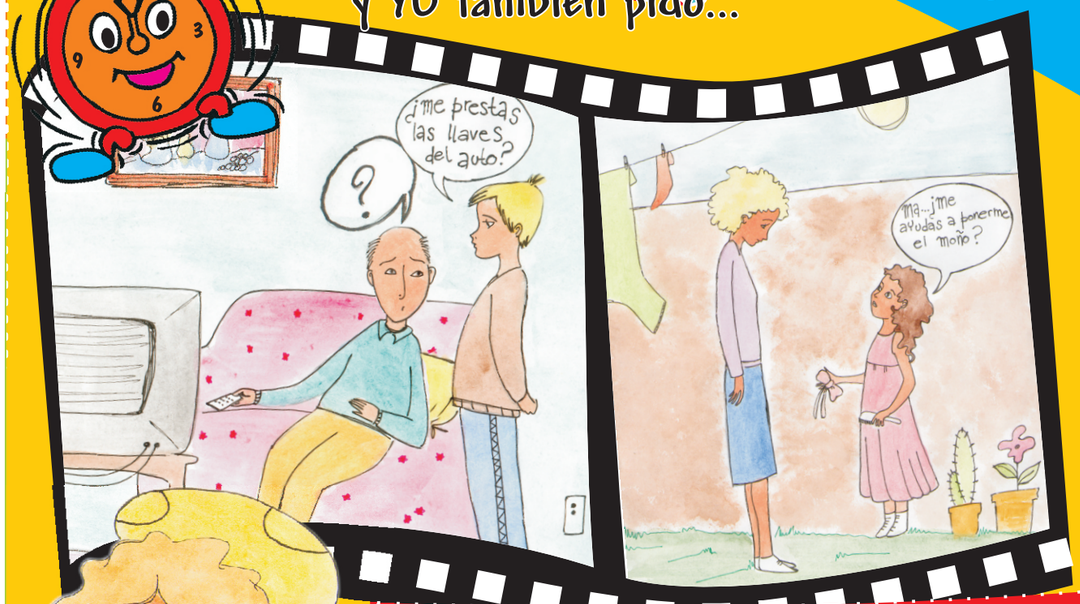

Cuando nuestros papás nos dicen que **NO** a algo que le pedimos, no significa que sean malos, sino que consideran que algunas cosas no son buenas o apropiadas para nosotros...

¡¡¡Debemos aprender a pedir y también a quien pedir!!!

									c	e	s	j	e	o	s	r	o	p	n	a
u	a	e	h	e	c	s	u	m												e
y																				r
q			a	d		o	r	s	t	s	o	i	s	e	o	m	n	p	a	r
n			s			o														
o	o	l				i														
					D	s														

Salta siempre una letra y conocerás un lindo secreto.